



INFORMATIONENABEND DES WIRTSCHAFTSGYMNASIUMS (WG) DER BBS W1 LU



OBERSTUFENLEITER: HR. MEISEL
URL: WWW.BBSW1-LU.DE



BERUFSBILDENDE SCHULE WIRTSCHAFT 1

WILLKOMMEN



BERUFSBILDENDE SCHULE WIRTSCHAFT 1

ORIENTIERUNG

SCHULFORMEN AN DER BBS W1 LU:

- Kaufmännische Berufsschule
- Wirtschaftsgymnasium
(seit über 50 Jahren)
- Höhere Berufsfachschule
Wirtschaft
- Fachschule für Wirtschaft

50 Jahre
WG LU
(1970-2020)



BERUFSBILDENDE SCHULE WIRTSCHAFT 1

ORIENTIERUNG

EUROPASCHULE DES LANDES RHEINLAND-PFALZ. WIR FÖRDERN...

- Demokratie
- Menschenrechte
- Toleranz
- Internationalen Austausch
- Interkulturelle Kompetenz
- Fremdsprachen

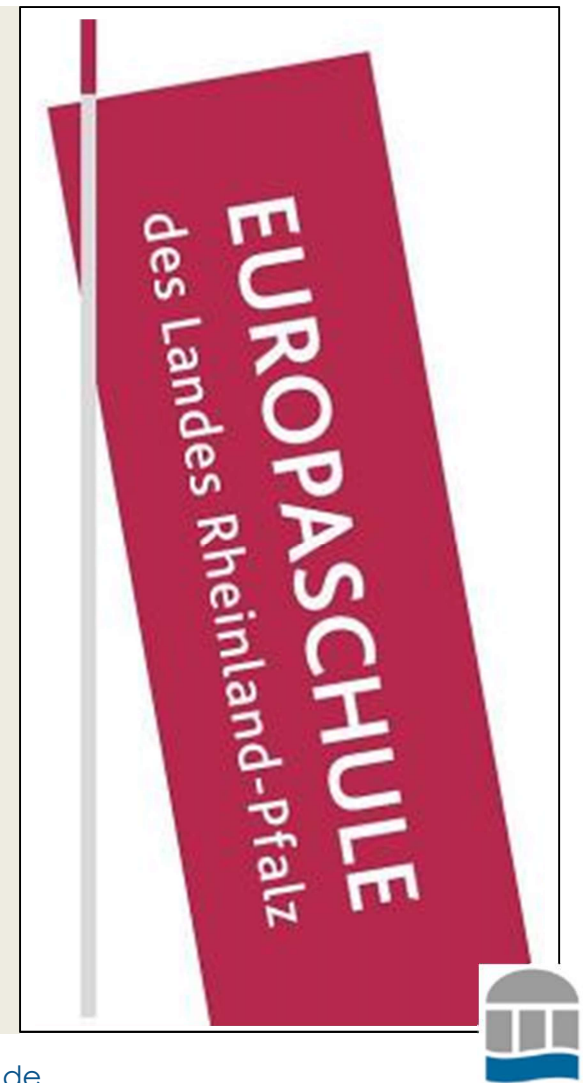

SCHULFORMEN IM ÜBERBLICK

	FOS RS+ (Fachober- schule)	HBF (Höhere Berufsfach- schule)	BGY (Berufliches Gymnasium)	GY (Gymna- sium) & IGS	<h3>Mögliche Abschlüsse am WIRTSCHAFTS- GYMNASIUM in LU:</h3> <ul style="list-style-type: none">✓ Allg. Fach- hochschulreife („Fachabi“)✓ Allg. Hochschulreife („Abi“)✓ Bilinguales Abitur✓ Europäisches Wirtschaftsabitur (EBBD)
Ab- schluss	Allg. FH-Reife	Vollschulis. Ausbildung + Allg. FH- Reife (i.V.m. Praktikum)	Allg. FH-Reife + Allg. Hoch- schulreife	Allg. FH-Reife + Allg. Hoch- schulreife	
Studium	Eingeschränkter Zugang zu Hochschulen		Uneingeschränkter Zugang zu allen Hochschulen / Unis		
Klassen- stufen	(6 +) 2 (11.+12. Klasse)	2 (11.+12. Klasse)	3 (11.-13. Klasse)	(6 +) 2 ¾ (5.-13. Klasse)	
Dauer	2 Jahre	2 Jahre (+6 Monate Praktikum)	3 Jahre (Oberstufe)	2 ¾ Jahre (Oberstufe)	



DIE 3 BERUFLICHEN GYMNASIEN IN LU



DIE 3 BERUFLICHEN GYMNASIEN IN LU



BERUFSBILDENDE SCHULE WIRTSCHAFT 1

ORIENTIERUNG

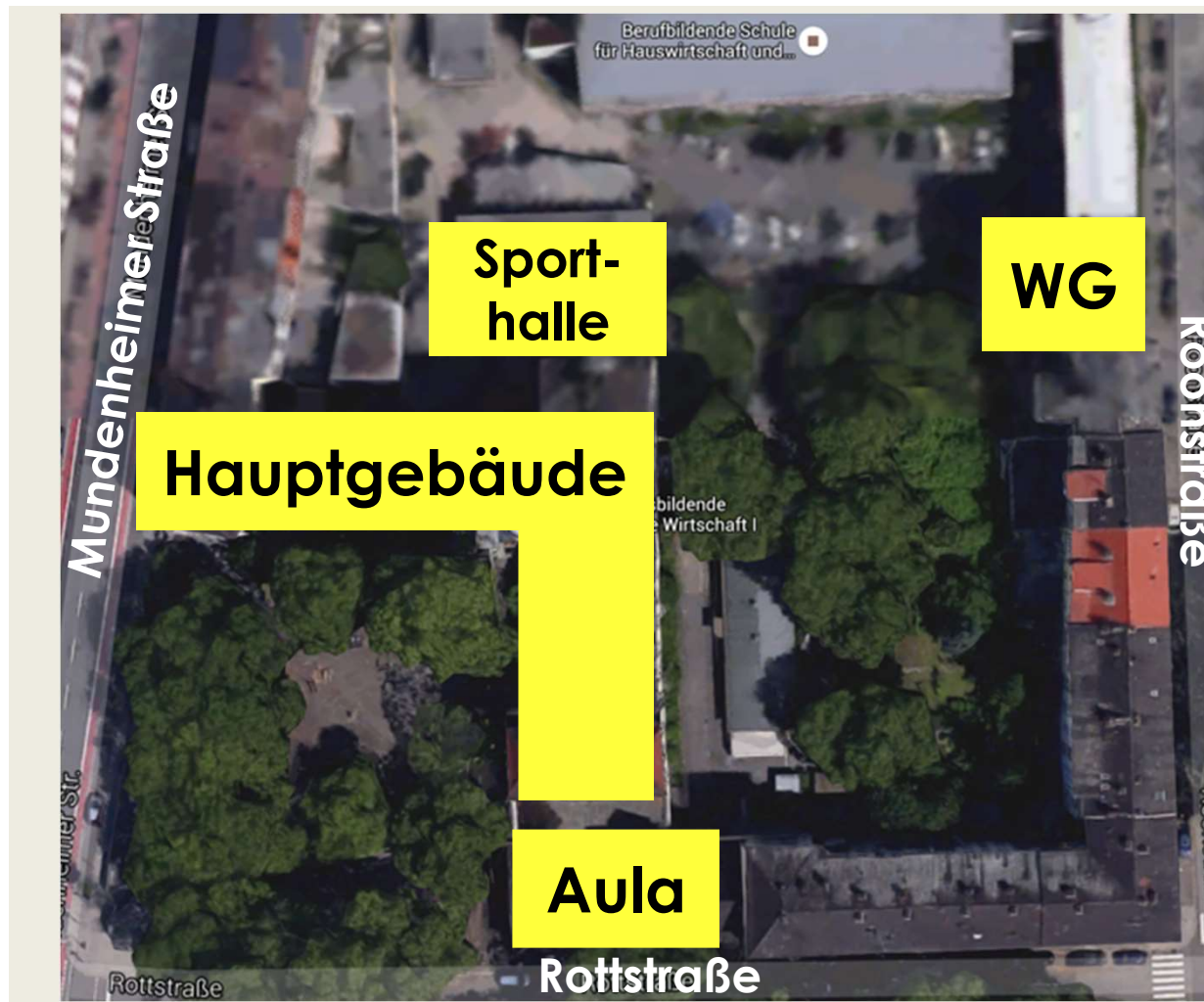

BERUFSBILDENDE SCHULE WIRTSCHAFT 1

INFRASTRUKTUR

- Glasfasernetz auf dem gesamten Schulgelände, leistungsstarkes kostenfreies WLAN
- Online Vertretungsplan (-App)
=> Schulmanager & DSB
- Multimediale Ausstattung ALLER Klassenräume
- E-Learning-Angebote
- Schuleigene Emailadresse und Zugang zu MS Office365 für Schüler

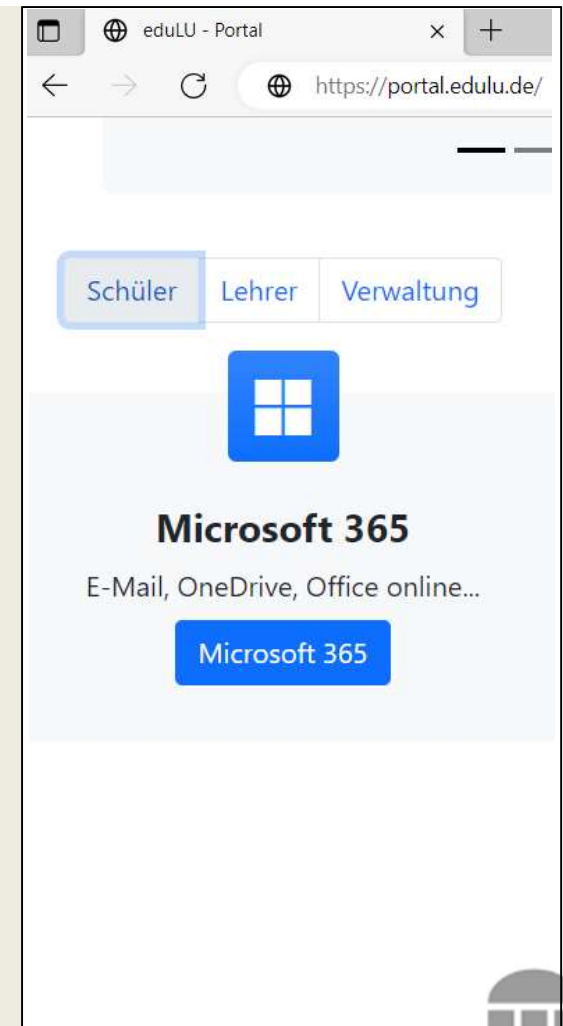

BERUFSBILDENDE SCHULE WIRTSCHAFT 1

DAS WIRTSCHAFTSGYMNASIUM IN LU



GEMEINSAMKEITEN WG ↔ GYMNASIUM OBERSTUFE

- Abiturprüfungsordnung
- Zeugnisformular
- Gewichtung von Grund- und Leistungskursen
- Inhalte der allgemeinbildenden Fächer

**Berufsbildende Schule
Wirtschaft I Ludwigshafen**



ZEUGNIS
DER ALLGEMEINEN HOCHSCHULREIFE

FF _____

boren am _____ in _____

fnhalt in _____

r nach dem Besuch des beruflichen Gymnasiums die Abiturprüfung bestanden und da
Befähigung zum Studium an einer Hochschule in der Bundesrepublik Deutschland
vorben.

en Zeugnis liegen zugrunde:

Die Vereinbarung zur Gestaltung der gymnasialen Oberstufe in der Sekundarstufe II
(Beschluss der Kultusministerkonferenz vom 07.07.1972 in der jeweils gültigen Fassung)

Die Vereinbarung über die Abiturprüfung der gymnasialen Oberstufe in der Sekundarstufe II
(Beschluss der Kultusministerkonferenz vom 13.12.1973 in der jeweils gültigen Fassung)

Die Abiturprüfungsordnung des Landes Rheinland-Pfalz vom 21.07.2010
in der jeweils gültigen Fassung



GEMEINSAMKEITEN WG ⇔ GYMNASIUM

ERREICHUNG DER STUDIERFÄHIGKEIT

- Selbstständiges Vor- / Nachbereiten des „Stoffes“
- Arbeiten in Teams
- Hohe Lernbereitschaft
- „Hauptberuf“ Schüler



UNTERSCHIEDE **WG** ↔ GYMNASIUM

- 11. – 13. Klasse Neueinstieg für alle
- Intensive berufliche Orientierung
- Einführungsphase in Jgst. 11
- Klassenverband in Jgst. 11 und Kurssystem ab Jgst. 12
- Neubeginn der 2. Fremdsprache (F oder S) oder Fortführung (in F)



WIRTSCHAFTSGYMNASIUM IN LU

PROFILE / SCHWERPUNKTE



WIRTSCHAFTSGYMNASIUM IN LU

1. PROFIL: WIRTSCHAFT

■ Neue Fächer

■ Betriebswirtschaftslehre

- Fragestellung: Wie können **Unternehmen** erfolgreich am Markt agieren?
- erkunden unterschiedlicher **Abteilungen**, wie z.B. Einkauf, Produktion und Marketing
- **Expertenvorträge** zu kaufmännischen Themen
- **Exkursionen** (z.B. Unterrichtsgang Vögele/Mercedes - Produktion)
- **Planspiele** (z.B. Produktions- und Kostentheorie)
- allgemeiner **Lebensweltbezug**: z.B. Wie entsteht ein Vertrag? Was passiert, wenn ich einen Kredit aufnehme?

BWL



WIRTSCHAFTSGYMNASIUM IN LU

1. PROFIL: WIRTSCHAFT

■ Neue Fächer

- Betriebswirtschaftslehre
- Volkswirtschaftslehre:
 - unterschiedliche Perspektiven
 - globale wirtschaftliche Zusammenhänge
 - Expertenvorträge und Workshops (z.B. Dt. Bundesbank, EZB)
 - Exkursionen (z.B. Börse)
 - Planspiele (z.B. Einkommensverteilung)



VWL



WIRTSCHAFTSGYMNASIUM IN LU

1. PROFIL: WIRTSCHAFT

- Neue Fächer
 - Betriebswirtschaftslehre
 - Volkswirtschaftslehre
 - Freiwillige Grundfächer ab Jgst. 12
 - Projektmanagement
 - Finanzmanagement
- Praxisorientierter Unterricht
- Betriebsbesichtigungen / Vorträge
- Planspiele
- Einsatz von SAP4school



WIRTSCHAFTSGYMNASIUM IN LU

2. PROFIL: INFORMATIK

INFORMATIK ...

- Neues Grundfach / Leistungsfach Informationsverarbeitung
- Gut ausgestattete Computerräume und Räume mit Laptopwagen
- ICDL – Internationaler Computerführerschein
- Juniorstudium an der Uni Mannheim in Praktische Informatik
- Einsatz von Lego-Mindstorm-Robotern im Unterricht
- **digitale Oberstufe ...**

IV



WIRTSCHAFTSGYMNASIUM IN LU

3. PROFIL: DIGITALISIERUNG

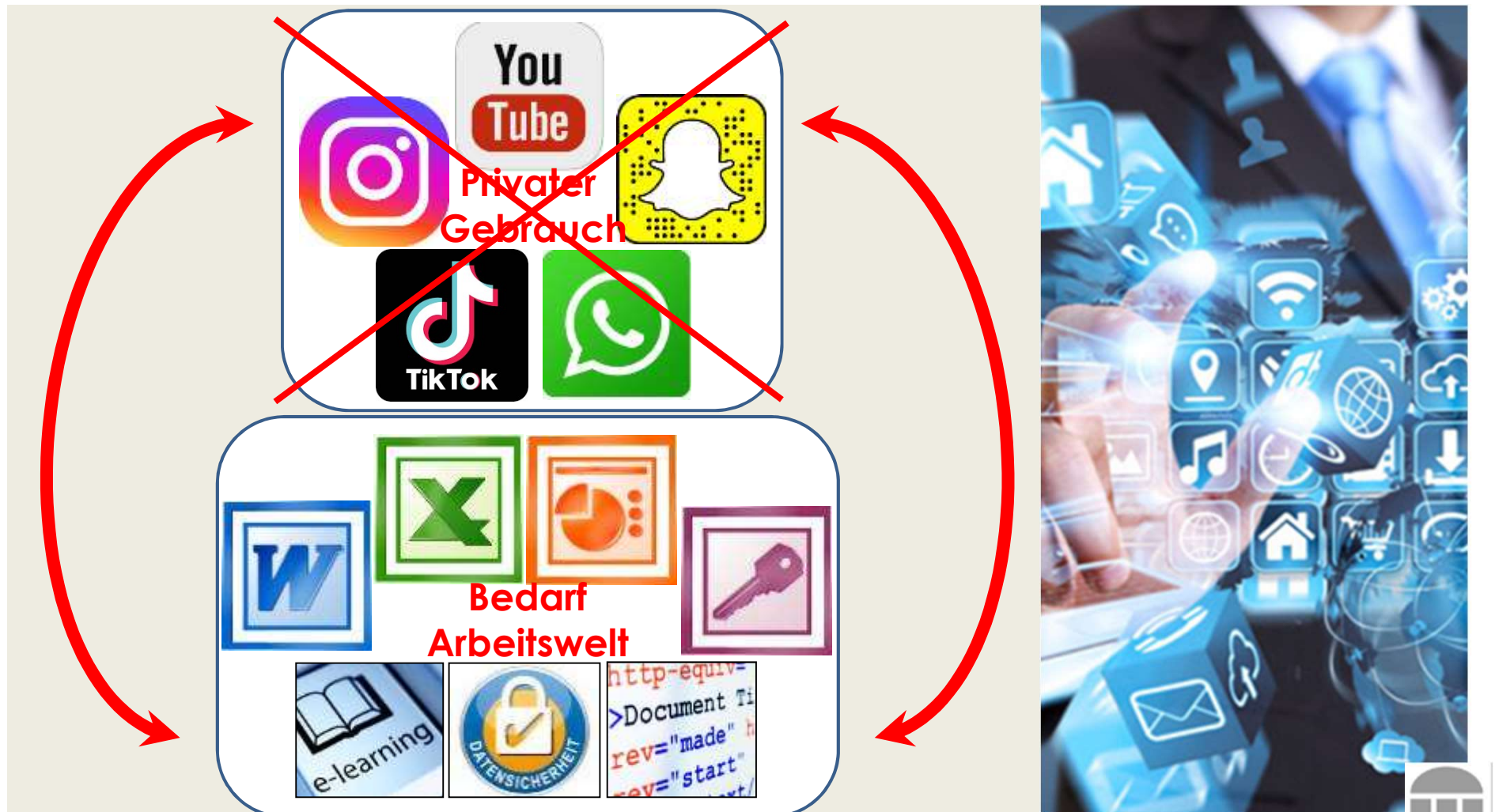

WIRTSCHAFTSGYMNASIUM IN LU

3. PROFIL: DIGITALISIERUNG

The infographic features a central laptop displaying the text "Digitale Oberstufe" and a logo of a building with a dome. Surrounding the laptop are five speech bubbles with the following text:

- Digitale Schulbücher
- Zeitgemäßer Unterricht
- Vorbereitung auf Zukunft!
- Digitale „Mitschrift“
- Convertible-einsatz

A red circular badge next to the laptop says "6 Jahre Digitale Oberstufe". To the right of the infographic is a photograph of a student using a stylus to write on a laptop screen. The laptop screen shows a diagram with the text "Strukturplan / Baumplan" and "mio".

WIRTSCHAFTSGYMNASIUM IN LU

3. PROFIL: DIGITALISIERUNG

Convertiblebezug über ...

- **BYOD** („Bring your own Device“)
- **Leasing** über die Schule
(MS Surface Go 4 inkl. Stift für **36 x 22,50€**, danach Eigentumsübertragung an Schüler)
- **Miete** über die Schule
(MS Surface Go 3 oder 4 inkl. Stift für **60 € oder 90 € pro Jahr + 50€ Kauti**)
=> Kostenübernahme durch Förderverein möglich
- **Eigene Versicherung** gegen Schäden erforderlich.



WIRTSCHAFTSGYMNASIUM IN LU

4. PROFIL: INTERNATIONALISIERUNG

- Wir sind „EUROPASCHULE“
- Französisch oder Spanisch als 2. Fremdsprache
- Fremdsprachenzertifikate
- Schulpartnerschaften
 - Kopenhagen (Dänemark)
 - Hoorn (Niederlande)
 - Tschenstochau (Polen)
 - San Sebastian (Spanien) ...
- AG EU-Juniorbotschafter
- Global Days (Klassenstufe 11)
- Studienfahrten in Jgst. 11, 12, 13



WIRTSCHAFTSGYMNASIUM IN LU

4. PROFIL: INTERNATIONALISIERUNG

- **BWL Bilingual**
- **EBBD = Certificate of Excellence in European Business Behaviour and Democracy**
 - Europaweit anerkannter Exzellenznachweis
 - Zusätzl. zum Abitur Kompetenzerwerb in den Bereichen Wirtschaft, Europa und Mobilität
 - Voraussetzungen:
 - **BWL Bilingual** (von Jgst. 11 – 13)
 - Fortführung oder Neubeginn der 2. FS (Prüfung)
 - **ICDL – Internationaler Computerführerschein**
 - **Europaseminar im Europahaus Bad Marienberg**
 - **Projektmanagement in Jgst. 12**
 - **Auslandspraktikum in 12. Jgst. (4 Wochen)**
 - Entscheidung für ...
 - **BWL Bili und EBBD vor Beginn der 11. Jgst.**



WIRTSCHAFTSGYMNASIUM IN LU

5. PROFIL: FÖRDERUNG

- **„Schwächere“**
 - „Sommercamp“ in M und E
 - Förderunterricht in D, M, E
 - Nachhilfebörse
 - Herbstgespräche in Jgst. 11
- **„Stärkere“**
 - BWL Bili / EBBD
 - Freiwillige Grundfächer ab Jgst. 12:
 - Projektmanagement
 - Finanzmanagement
 - Arbeitsgemeinschaften
 - Juniorstudium Uni Mannheim
- **„Alle“** (Intensive Betreuung und Beratung durch Lehrkräfte, in Jgst. 11 durch 2 Klassenleiter)



WIRTSCHAFTSGYMNASIUM IN LU

5. PROFIL: FÖRDERUNG

SOMMERCAMP

= Förderkurse zur Wiederholung des relevanten Mittelstufenstoffs in M + E:

■ Mathe/Englisch:

- 04. – 15.08.2025 (10x),
- jeweils 09:00 – 10:30 o. 10:45 – 12:15 (2h)
- Kosten: ca. 50€ (inkl. Material)
- durchgeführt von qualifizierten Schülern höherer Jahrgänge oder Lehrern in Kleingruppen
- Das Englisch- UND Mathecamp können gleichzeitig belegt werden
- Kostenübernahme ggf. über Förderverein der BBS W1 LU möglich
(→ Mail an Hr. Meisel)



WIRTSCHAFTSGYMNASIUM IN LU

6. PROFIL: BERUFLICHE ZUKUNFT

- Persönlichkeits- und Interessenprofil
- Berufsnavigator / Job-Kompass
- Teilnahme an Ausbildungsmessen:
 - Berufsinformationstag
 - Vocatium-Messe
 - Sprungbrettmesse
- Monatliche Berufs- und Studienberatung der Agentur für Arbeit
- Berufs- und Studienorientierungsraum
- Betriebserkundungen / Vorträge
- Juniorstudium



WIRTSCHAFTSGYMNASIUM IN LU

SCHÜLERZUSAMMENSETZUNG

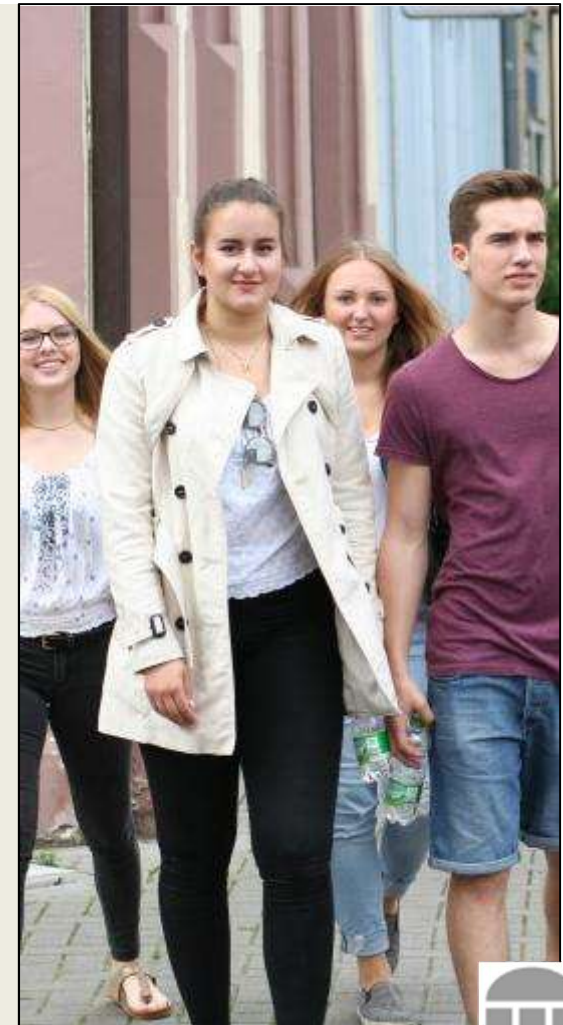
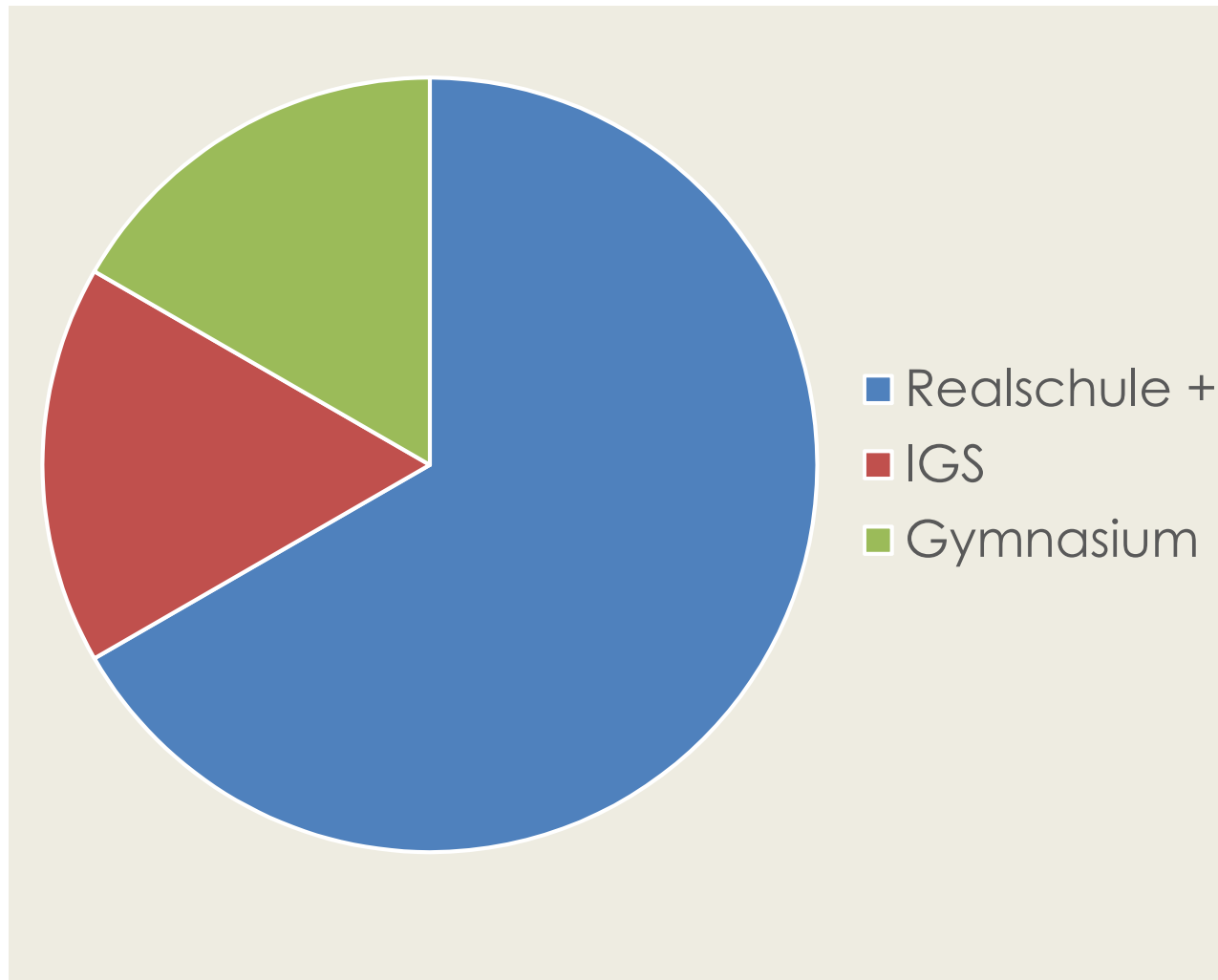

WELCHE FÄCHER GIBT ES AM WIRTSCHAFTSGYMNASIUM IN LU?

Weg



**Bisherige Stundeneinteilung und Konzeption des
Lernens und Arbeitens in der 11. Klasse**

Klasse 11	Zeit	MO	DI	MI	DO	FR
1.	08:00 – 08:45	Bili/E-Fö	BWL/Bili	Bio	M	IV
2.	08:45 – 09:30	Bili/E-Fö	BWL/Bili	Bio	M	IV
<i>Pause</i>	09:30 – 09:45					
3.	09:45 – 10:30	E	D	Reli	VWL	SPORT
4.	10:30 – 11:15	IV	F / S	Reli	VWL	SPORT
<i>Pause</i>	11:15 – 11:30					
5.	11:30 – 12:15	D	GK	M	E	E
6.	12:15 – 13:00	D	GK	VWL	BWL	E
<i>Pause</i>	13:00 – 13:30					
7.	13:30 – 14:15	F / S	M	Ph	BWL	D
8.	14:15 – 15:00	F / S	M	Ph	BWL	D-Fö





WG LU

WIR GESTALTEN LERNEN UM



W.G.L.U. KONZEPT

Rolle SuS =

Lernverantwortliche/r

Element Raum

Lernatelier, Marktplatz
Gesprächsraum ...

Element Zeit

Inputs, Freiarbeitszeiten,
Individuelle Zeitpläne **in 4
Fächern an 2 Tagen**

Element Teambuilding

Einführungswoche –
exemplarisches Lernen

Rolle LuL =

Lernbegleiter/in

Element Orientierung

Lernplaner, Advance
Organizer, Kann-Listen,
Moodle Kurse etc. ...

Fachliche Begleitung

Inputs, Micro Teaching,
Fachgespräche...

Element Coaching

Individuelle Ziele,
Reflexion...



W.G.L.U. KONZEPT

z.B. GY24a/b dienstags

Uhrzeit	Tagesablauf		anwesende Lehrer/innen	
8:00 – 8:15	Check-In, Einrichten Arbeitsplatz, Tages-/Wochenplan erstellen		IV	VWL
8:15 – 9:00	Lerncoaching für Einzelne	Parallel individuelles Lernen (=Einzelarbeit, kooperatives Lernen, Micro-Teaching) für alle Schüler/innen, die nicht im Lerncoaching/Input sind.	IV	VWL
9:00 – 9:40	2 x 20 Minuten Input		IV	VWL
9:45 – 10:30	Lerncoaching für Einzelne		Mathe	BWL
11:15 – 12:15	Lerncoaching für Einzelne		Mathe	BWL
12:20-13:00	2 x 20 Minuten Input	60 Minuten Pause pro Tag flexibel zu nehmen	Mathe	BWL
13:30 – 14:30	Lerncoaching für Einzelne		Mathe	BWL
14:45 - 15:00	Check-Out Aufräumen Arbeitsplatz		Mathe	BWL



W.G.L.U. KONZEPT

Lernatelier



Coaching /Gruppenarbeitsräume

W.G.L.U. KONZEPT



“

Das selbstorganisierte Lernen an unserem Wirtschaftsgymnasium begeistert uns!

Die Flexibilität, in verschiedenen Räumen mit Tablets zu lernen, passt perfekt zu unseren Bedürfnissen.

Wir schätzen die Selbstständigkeit, die es uns ermöglicht, unsere Zeit selbst einzuteilen und uns auf wichtige Themen zu konzentrieren.

Der Austausch mit unseren Mitschülern macht das Lernen effektiver und spannender.

Insgesamt hat dieses Konzept unsere Motivation und unser Verantwortungsbewusstsein gestärkt!”

**Adelaide und
Anastasija**



W.G.L.U. KONZEPT



Regelstandard (08 MSS-Punkte)

Kompetenz	Material	Einschätzung
Ich kann mit eigenen Worten anhand von Beispielen erklären, was man unter Organigramm, Hierarchie, Instanz und Stelle versteht und nach welchen Prinzipien Stellen gebildet werden.	01 AB Aufbauorganisation AH Beschaffung, A 1 S.8	UR1 <input type="radio"/>
Ich kann die Bedeutung der Beschaffung im Prozess der undenauftragsführung mit eigenen Worten erläutern und anhand eines Beispiels vereinfachte Prozesslandschaft erklären.	02 AB: Kundenauftrag	UR2 <input type="radio"/>
Ich kann die verschiedenen Bedarfarten mit eigenen Worten anhand von Beispielen erläutern sowie Bedarfe in unterschiedlichen Aufgabentypen ermitteln.	AH Beschaffung B 1 S. 14-22 03 AB Bedarfarten	UR3.1 <input type="radio"/>
Ich kann geeignete Bezugsquellen für ein zu beschaffendes Material ermitteln und Beispiele mit eigenen Worten erläutern.	AH Beschaffung C 2 S. 26	UR3.2 <input type="radio"/>
Ich kann verschiedene Angebote quantitativ vergleichen und unterbreitern Verwendung der Fachsprache erläutern, wie die Einzugspreise zu berechnen sind.	04 AB Anfrage AH Beschaffung C 3 S. 27-30	UR 4.1 <input type="radio"/>
Ich kann geeignete Kriterien für einen qualitativen Angebotvergleich erläutern, gewichten und in einer Nutzenanalyse anwenden. Ich kann ein geeignetes Angebot begründet auswählen.	AH Beschaffung C 4 S. 31-36	UR 4.2 <input type="radio"/>
Ich kann mit eigenen Worten, den korrekten Fachbegriffen anhand von Beispielen erklären, wie ein Kaufvertrag zustande kommt und, was man beim Kaufvertrag unter dem Verpflichtungs- und Erfüllungsgeschäft versteht.	05 AB Bestellung AH Beschaffung C 6 S. 40-41 05 AB Kaufvertrag AH Beschaffung D 1 S.56-61 Nr. 4 a), c), d), e) und 6 AH Beschaffung D 2 S.62-64 AB 05 Rechtsgrundlagen AH Beschaffung D 6 S.83-86	UR5.1 <input type="radio"/>
Ich kann die Fachbegriffe Rechtsobjekt, Rechtsfähigkeit, Rechtsgeschäft und Willenserklärung mit eigenen Worten anhand von Beispielen erläutern.	AH Beschaffung D 3 S.65-73	UR5.2 <input type="radio"/>

Thema	Material
Beschaffung	Moodle Kurs
	Arbeitsheft Beschaffung

Die Kann-Liste gibt dir einen Überblick:
 ⇒ was du können musst, um eine bestimmte Note erreichen zu können (Spalte 1)
 ⇒ mit welchem Material du das erarbeitest (Spalte 2) und üben (Spalte 3) kannst
 ⇒ was du schon erarbeitet und gelöst hast und wie gut du es beherrschst. (Spalte 2 und 3)

Es gibt folgende Standards:

- ⇒ **Mindeststandard:** Das musst du mindestens können, damit du bestehen kannst. (05 MSS-Punkte)
- ⇒ **Regelstandard:** Das solltest du können, um die Anforderungen im Allgemeinen zu erfüllen. (08 MSS-Punkte)
- ⇒ **Expertenstandard:** Wenn du diese Kompetenzen beherrschst, dann erfüllst du die Anforderungen voll oder sogar in besonderem Maße (10 – 15 MSS-Punkte).

Du entscheidest selbst, welchen Standard du anstrebst und wie intensiv du an den Kompetenzen arbeiten willst.

So führst du die Kann-Liste korrekt

2. Spalte: Materialien zum Erarbeiten (Arbeitsheft (AH)) und Arbeitsblätter (AB)

Bearbeite die Aufgaben und stelle sicher, dass sie korrekt sind.

- ☐ → un bearbeitet
- ☒ → bearbeitet
- ☒ → mit Musterlösung verglichen und verbessert

3. Spalte: Materialien zum Üben (Übungsaufgaben (Ü))
 Bearbeite die Aufgaben und schätze dich selbst ein.

- ☐ → Sehr unsicher, Aufgaben nur mit Hilfe und / oder mit nachschlagen gelöst.
- ☒ → Noch unsicher, Aufgaben selbständig, aber fehlerhaft gelöst.
- ☒ → Fehler wurden korrigiert und jetzt kann ich es!
- ☒ → Die Aufgaben wurden direkt fehlerfrei gelöst.

Autor: Ute Penthe
 Stand: 14.06.24

Lernnachweis von: _____ Thema/ Einheit: _____

Kompetenznachweis	Erreichte Punkte	Erreichte Punkte
I. Ausdauer investierte Zeit	wiederkholt längere Lernzeiten, die weit über die Anforderungen hinausgehen	gemeinsame Lernzeiten beschränken sich auf das erforderliche Minimum
II. Sorgfalt der Einträge Ausarbeitung mit allen Fragen nachvollziehbare Antworten	gewissenhaft	oberflächlich
III. Vollständigkeit Vorbereitungen, Termine	geöffnete Vereinbarungen wurden eingehalten	geöffnete Vereinbarungen wurden nicht eingehalten
IV. Selbstbeobachtung Reflexion der Zusammenarbeit, des Lernergebnisses	differenziert und reflektiert	undifferenziert und uneffektiv
V. Fortschritt Differenzierungsgrad, Reflexionsgrad	erkennbar	nicht erkennbar

Weitere Anmerkungen/Hinweise

Erreichte Punkte

Erreichte Punkte

Erreichte Punkte

Erreichte Punkte

Erreichte Punkte

Erreichte Punkte

Erreichte Punkte

Erreichte Punkte

Erreichte Punkte

Erreichte Punkte

Erreichte Punkte

Erreichte Punkte

Erreichte Punkte

Erreichte Punkte

Erreichte Punkte

Erreichte Punkte

Erreichte Punkte

Erreichte Punkte

Erreichte Punkte

Erreichte Punkte

Erreichte Punkte

Erreichte Punkte

Erreichte Punkte

Erreichte Punkte

Erreichte Punkte

Erreichte Punkte

Erreichte Punkte

Erreichte Punkte

Erreichte Punkte

Erreichte Punkte

Erreichte Punkte

Erreichte Punkte

Erreichte Punkte

Erreichte Punkte

Erreichte Punkte

Erreichte Punkte

Erreichte Punkte

Erreichte Punkte

Erreichte Punkte

Erreichte Punkte

Erreichte Punkte

Erreichte Punkte

Erreichte Punkte

Erreichte Punkte

Erreichte Punkte

Erreichte Punkte

Erreichte Punkte

Erreichte Punkte

Erreichte Punkte

Erreichte Punkte

Erreichte Punkte

Erreichte Punkte

Erreichte Punkte

00 Punktekonto!

Name: _____ Datum: _____

Name: _____ Datum: _____

Name: _____ Datum: _____

Name: _____ Datum: _____

Name: _____ Datum: _____

Name: _____ Datum: _____

Name: _____ Datum: _____

Name: _____ Datum: _____

Name: _____ Datum: _____

Name: _____ Datum: _____

Name: _____ Datum: _____

Name: _____ Datum: _____

Name: _____ Datum: _____

Name: _____ Datum: _____

Name: _____ Datum: _____

Name: _____ Datum: _____

Name: _____ Datum: _____

Name: _____ Datum: _____

Name: _____ Datum: _____

Name: _____ Datum: _____

Name: _____ Datum: _____

Name: _____ Datum: _____

Name: _____ Datum: _____

Name: _____ Datum: _____

Name: _____ Datum: _____

Name: _____ Datum: _____

Name: _____ Datum: _____

Name: _____ Datum: _____

Name: _____ Datum: _____

Name: _____ Datum: _____

Name: _____ Datum: _____

Name: _____ Datum: _____

Name: _____ Datum: _____

Name: _____ Datum: _____

Name: _____ Datum: _____

Name: _____ Datum: _____

Name: _____ Datum: _____

Name: _____ Datum: _____

Name: _____ Datum: _____

Name: _____ Datum: _____

Name: _____ Datum: _____

Name: _____ Datum: _____

Name: _____ Datum: _____

Name: _____ Datum: _____

Name: _____ Datum: _____

Name: _____ Datum: _____

Name: _____ Datum: _____

Name: _____ Datum: _____

Die erreichten Leistungen werden jeweils im Punktekonto vom Lehrer per Unterschrift gegengeschrieben. Der Verlust des Punktekontos kann zum Verlust der Punkte führen, da die Punkte nicht vom Lehrer mitgeführt werden! Das Punktekonto ist von Notenschluss – bis einem vom Lehrer genannten Termin – abzugeben.

Autor: Ute Penthe
 Stand: 07.06.24

1

00 Punktekonto!



3.

W.G.L.U. KONZEPT

Lerncoaching

WG LU

Lerncoaching ist die professionelle Beratung, Begleitung und Unterstützung von Schüler/innen durch Lehrer/innen, damit die Schüler/innen ihre Lernziele schneller und sicherer erreichen.



Coachee

Der Coachee ist derjenige, der entscheidet über:
- Ziele des Lerncoaching
- Auswahl der Maßnahmen

Erwartungen

- 1 gute Atmosphäre schaffen
- 2 Coachee in Konzeption einbeziehen
- 3 Orientierung/ Hilfe zur Selbsthilfe bieten

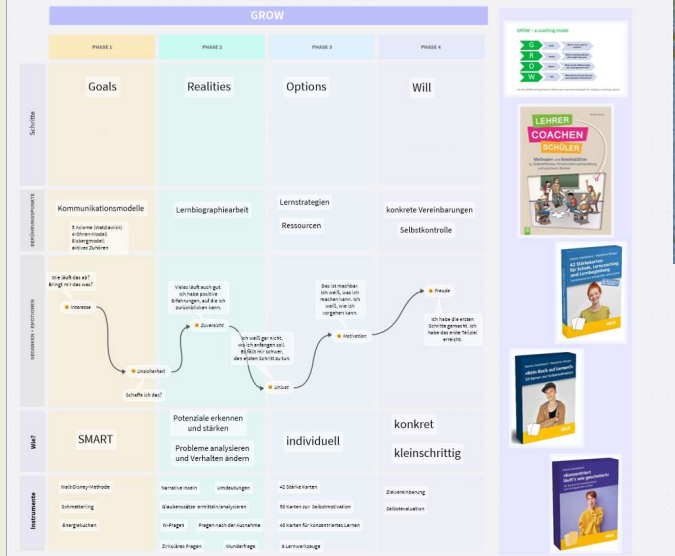

Teambuilding

JUSTUS [concept]

Alle Mann an Bord – Floßbau mal anders!

Empfohlen als: Betriebsausflug, Rahmenprogramm, Teambildung · Eventsprachen: 



WELCHE FÄCHER GIBT ES AM WIRTSCHAFTSGYMNASIUM IN LU?



Klasse 11	Zeit	MO	DI	MI	DO	FR
1.	08:00 – 08:45	Bili/E-Fö	BWL/Bili	Bio	M	IV
2.	08:45 – 09:30	Bili/E-Fö	BWL/Bili	Bio	M	IV
Pause	09:30 – 09:45					
3.	09:45 – 10:30		D	Reli	VWL	SPORT
4.	10:30 – 11:15		F / S	Reli	VWL	SPORT
Pause	11:15 – 11:30					
5.	11:30 – 12:15	D	GK	M	E	E
6.	12:15 – 13:00	D	GK	VWL	BWL	E
Pause	13:00 – 13:30					
7.	13:30 – 14:15	F / S	M	Ph	BWL	D
8.	14:15 – 15:00	F / S	M	Ph	BWL	D-Fö

Mögliche Leistungsfächer
in Jgst. 12 und 13

in Planung



WIRTSCHAFTSGYMNASIUM IN LU

LAUFBAHN

13/2	Qualifikationsphase im Kurs-system	<ul style="list-style-type: none"> ▪ Schriftliches Abitur in LKs ▪ Mündliches Abitur in 1-2 GKs
13/1		<ul style="list-style-type: none"> ▪ 3 Leistungsfächer (LKs) ▪ 9 Grundfächer (GKs) ▪ Wahl zwischen <ul style="list-style-type: none"> – Ph oder Bio – Musik, Darst. Spiel oder Bildende Kunst ▪ Sportartenwahl
12/2		
12/1		
11/2	Einführungsphase im Klassenverband	<ul style="list-style-type: none"> ▪ Einführung in BWL, VWL, IV ▪ Fremdsprachen: E, F, S ▪ Kenntnisstand in übrigen Fächern angleichen ▪ Wahl Leistungsfächer
11/1		



WIRTSCHAFTSGYMNASIUM IN LU

BILDENDE KUNST



WIRTSCHAFTSGYMNASIUM IN LU

VORTEILE UNSERER GROSSEN OBERSTUFE

- 4 Eingangsklassen in Jgst. 11 ⇔ vergleichsweise kleine Klassen
- Alle 15 möglichen Kurskombinationen werden angeboten und kommen zustande
- Stundenpläne mit wenig Freistunden
- Umfangreiches Förderangebot (für „Schwache“ und „Starke“)
- Digitale Oberstufe
- Zahlreiche Arbeitsgemeinschaften
- Langjährige Erfahrung / Kompetenz / guter Ruf



WIRTSCHAFTSGYMNASIUM IN LU

ABI – WAS DANN?

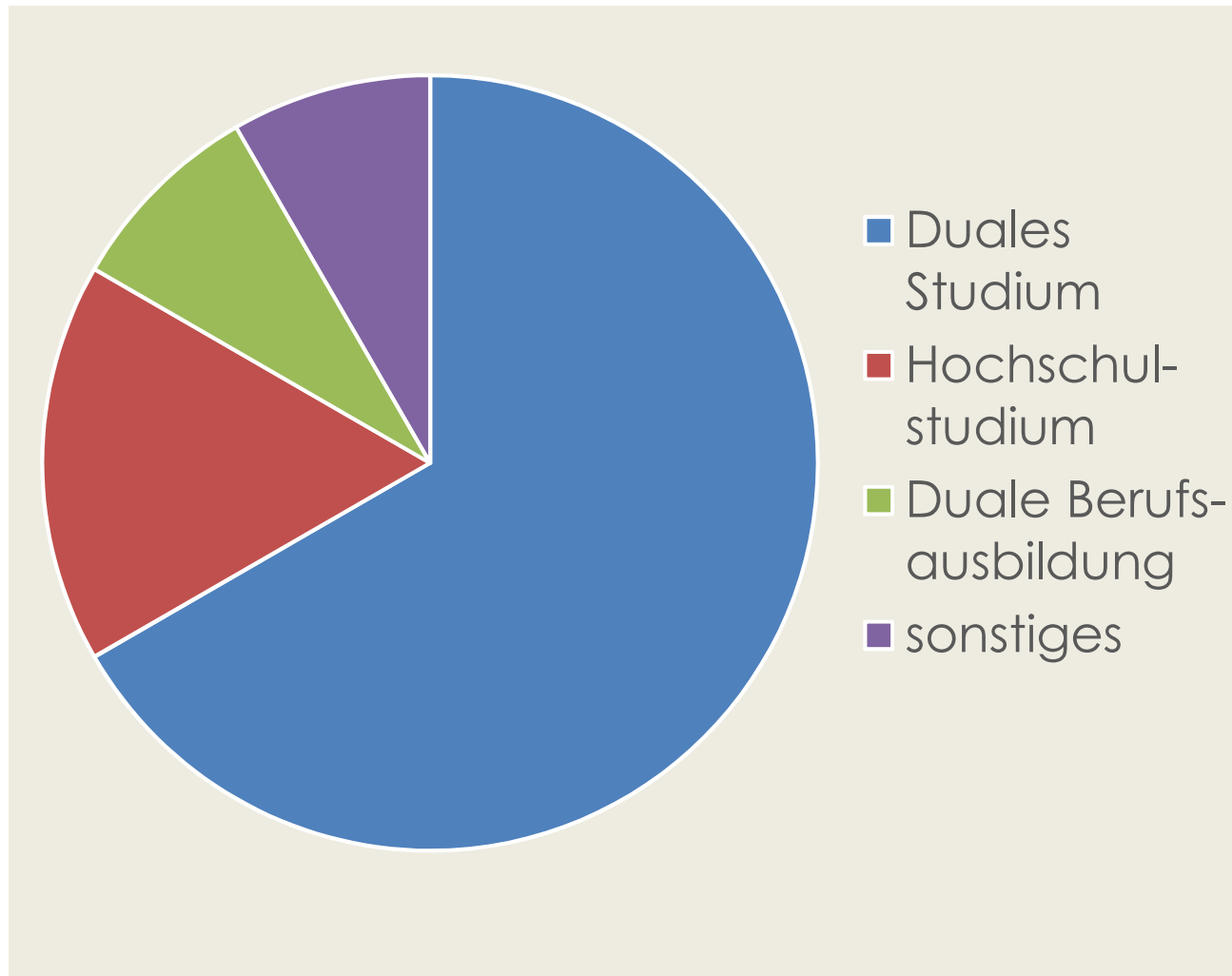

WIRTSCHAFTSGYMNASIUM IN LU

VORAUSSETZUNGEN

- Interesse an wirtschaftlichen Themen (keine Vorkenntnisse!)
- Hohe Lernbereitschaft („Hauptberuf“ Schüler)
- Sichere Beherrschung der deutschen Sprache
- Gute Algebrakenntnisse
- Teamfähigkeit
- Selbstständigkeit
- Für „Bili-Schüler“ und „EBBD-Schüler“ (sehr) gute Vorkenntnisse in Englisch



WIRTSCHAFTSGYMNASIUM IN LU

VORAUSSETZUNGEN

- Gymnasiasten & IGS:
Versetzung nach Jgst. 11 bzw.
Zulassung zur Oberstufe
- Alle anderen:
Qualifizierter Sekundarabschluss I:
Notendurchschnitt **mind. 3,0**
(mindestens ausreichend in D, E, M)
- Rechtzeitige und richtige
Anmeldung

Hinweis:
deutlich **mehr**
Bewerbungen als
Schulplätze!



WIRTSCHAFTSGYMNASIUM IN LU

ANMELDUNG

- Anmeldung bis **01.03.2025**
- Bewerbungsunterlagen:
 - Aufnahmeantrag (→ Schulhomepage)
 - Letztes Halbjahreszeugnis→ Einreichung der Bewerbungsunterlagen per Email möglich an sekretariat@bbsw1-lu.de
- Vergabeverfahren nach Notendurchschnitt
- Antwort (Zusage, Wartelistenplatz, Absage) erfolgt ca. bis Mitte März
- Nachrücken bis zum Schuljahresanfang noch möglich



WIRTSCHAFTSGYMNASIUM IN LU

WEITERE INFORMATIONEN

- Schulwebsite der BBS W1 LU:
www.bbsw1-lu.de
- Email: sekretariat@bbsw1-lu.de
- Telefon: [0621/504400710](tel:0621504400710)
- Schnuppertag am WG in LU
(auf Anfrage => **Herr Meisel**)

Hinweise zur Schulbuchausleihe:

- Infomaterial / Anträge gibt es an der bisherigen Schule
- Nach der Zusage wird der „Code“ von uns mitgeteilt
- Damit im Elternportal anmelden





**VIEL ERFOLG
IM LAUFENDEN
SCHULJAHR!**



**HERZLICHEN DANK FÜR IHRE
AUFMERKSAMKEIT!**

OBERSTUFENLEITER: HR. MEISEL
URL: WWW.BBSW1-LU.DE





NOCH FRAGEN?

