



Berufsbildende
Schule Wirtschaft I
Ludwigshafen am Rhein

Höhere Berufsfachschule Wirtschaft

HERZLICH WILLKOMMEN zur Einführungsveranstaltung
Donnerstag 12.05.2022, Start 18.00 Uhr

Berufsbildende Schule - Neustadt an der
Weinstraße

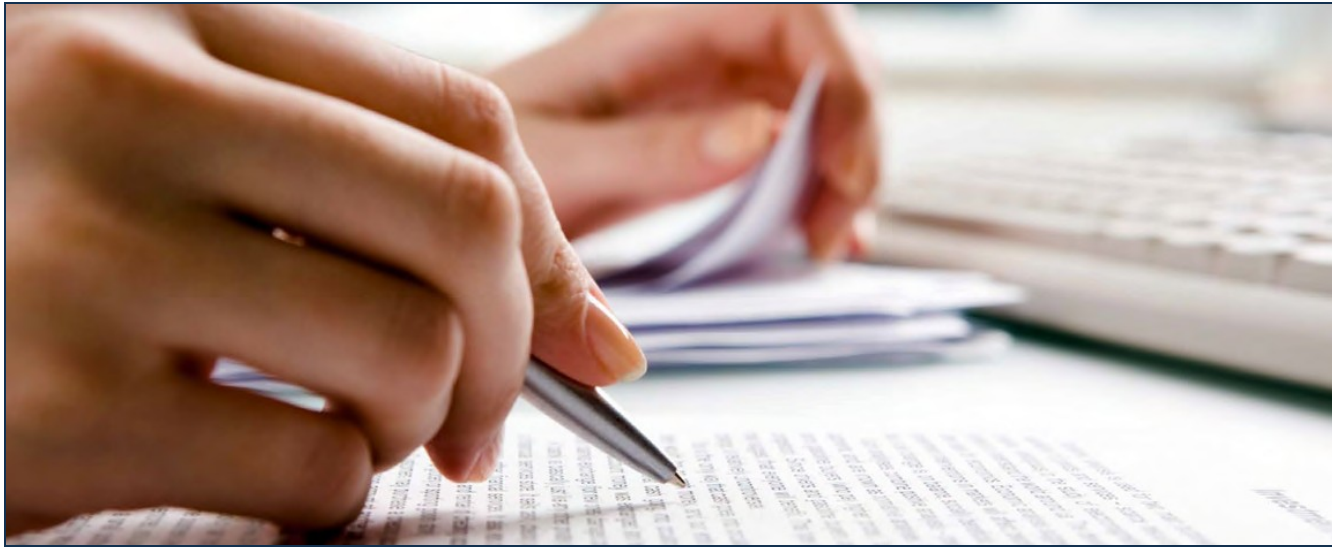

Informationen in der Übersicht



Ihre Referenten für heute Abend

Heidi Holzmayr (Klassenleitung US)

Sebastian Aha (Klassenleitung OS)

Susanne Bogumil (Koordinatorin der Schulform)

Agenda

I. Mitteilungen des Sekretariats

- ✦ Schulbuchausleihe (Freischaltcode)
- ✦ Schulbuchliste,
- ✦ MAXX-Ticket
- ✦ Spinde

II. Laufbahnmodelle

- Staatlich geprüfter kaufmännische/r Assistent/-in
- schulischer Teil der Fachhochschulreife
(Wahlangebot Fachhochschulreifeunterricht)

III. Stundentafel

**Unterricht im Schwerpunkt Wirtschaft –
Stundenplan Assistent/Fachhochschulreife Unterstufe**

IV. Das dualisierte Praktikum

- ✦ Terminplanung SJ 22/23
- ✦ Informationen für Betriebe

VII. Schulalltag an der BBS Wirtschaft 1

VIII. Der erste Schultag – Start Mo 05.09.2022

I, Mitteilungen des Sekretariats



Frau Reiter

- **Höhere Berufsfachschule Wirtschaft**
- Wirtschaftsgymnasium
- Duale Berufsoberschule
- Fachschule



Telefon: 0621-504 4007-12

E-Mail: Reiter@bbsw1-lu.de

Bürozeiten Montag bis Freitag

07:30 – 12:00 Uhr

13:00 – 15:00 Uhr

Informationen aus dem Schülersekretariat

■ MAXX-Ticket

- Verlängerung (→ im Sekretariat abstempeln lassen)
- Bestellschein
<https://www.vrn.de/tickets/ticketuebersicht/schuelerjahreskarten/maxx/index.html>
- Schülerbeförderungskostenübernahme

■ Schulbuchausleihe

- Unentgeltliche Ausleihe
- Entgeltliche Ausleihe:
 - Anmeldung im Portal mit Freischaltcode
Zusendung der Codes im Zeitraum 16.05. – 31.05.2022
 - Eine Anmeldung/Bestellung ist bereits möglich.

■ Schulbuchliste

■ Abgabe des Abschlusszeugnisses

(beglaubigte Kopie oder Original + Kopie)
bis zum 29.07.2022 → im Sekretariat!

■ Spindmiete 15€ pro Jahr + 20€ Kaution



Informationen aus dem Schülersekretariat

Informationen zur Schulbuchausleihe für das Schuljahr 2022/2023

Sehr geehrte Eltern,
sehr geehrte Schülerinnen und Schüler,

gerne informieren wir Sie über die Möglichkeit zur Teilnahme an der Schulbuchausleihe.

	Unentgeltliche Teilnahme	Entgeltliche Teilnahme
Anspruchsberechtigt	An Einkommensgrenzen gebunden	einkommensunabhängig
Kosten	keine	Gegen Ausleihgebühr, Abbuchung voraussichtlich 01.11.2022
Umfang der Ausleihe	Bücher und Arbeitshefte sowie ergänzende Druckschriften	Bücher mit einer Verwendungsdauer von max. 3 Jahren.
maßgebliches steuerpflichtiges Brutto-Jahreseinkommen des kompletten Haushaltes	Steuerpflichtiges Bruttojahreseinkommen 2020 (z.B. Eltern mit einem Kind max. 26.500 €), wahlweise 2021. Sofern Leistungen des Jobcenters oder andere Sozialleistungen bezogen werden, ist ein aktueller Bescheid vorzulegen.	Nicht relevant
Anträge	siehe Seite 2 (Rückseite)	Ausgabe/Versand Elternbrief inkl. Anmelde-Freischaltcode Mitte/Ende Mai 2022 über die Schulen.
Termin/Frist	Abgabe bis 15.03.2022	Anmeldung und Bestellung vom 01.06.2022 bis 29.06.2022
Anmeldung/Antragsabgabe	<ul style="list-style-type: none">• Online-Antrag• Papierantrag per Post oder über die Schule• persönliche Abgabe	Anmeldung/Bestellung über Elternportal des Landes Rheinland-Pfalz
Dauer/Gültigkeit	Antrag muss jährlich gestellt werden.	Anmeldung/Bestellung jährlich, auch wenn geliehene Bücher im neuen Schuljahr weiterverwendet werden.

Ausleihe

Unentgeltliche Ausleihe: Beantragung Lernmittelfreiheit (unentgeltliche Ausleihe) bis 15.03.2022

- Fall A: Ihr Antrag wurde genehmigt. Sie müssen nichts weiter tun.
Sie erhalten das Schulpaket zu Beginn des Schuljahres kostenfrei.
- Fall B: Ihr Antrag auf unentgeltliche Ausleihe wurde nicht genehmigt.
Sie müssen einen Account erstellen. Ihre Antrag wird in einen entgeltliche Antrag umgewandelt.

Ausleihe gegen Gebühr /entgeltliche Ausleihe

- Anmeldung im Portal mit Freischaltcode.
- Die Schulen geben die **Freischaltcodes** im **Zeitraum 16.05. – 31.05.2022** aus.
- Eine Anmeldung/Bestellung ist bereits möglich, auch wenn keine Bücher erscheinen.
- Eine Bestellung ist grundsätzlich nur **im Zeitraum 01.06.2022 bis 29.06.2022** möglich!
- Die Bestellung erfolgt im Elternportal. Zu diesem Portal gelangen Sie über die Internetseite:
www.LMF-online.rlp.de
- Für jedes Kind ist eine separate Bestellung vorzunehmen.
- **Die bloße Eingabe des Freischaltcodes im Elternportal stellt noch keine Bestellung dar. Es ist eine Anmeldung und Bestellung aufzugeben. Überprüfen Sie bitte nach Abschluss der Bestellung, ob Ihre Buchbestellung erfolgreich war.** (auf den gelben Pfeil/Button achten: „Wollen Sie kostenpflichtig bestellen?“)
- Die Abbuchung der Leihgebühr erfolgt bis 01.11.2022
- Alle ausgeliehenen Bücher werden für ein Jahr ausgeliehen. Werden Bücher über beide Schuljahre ausgeliehen, so müssen diese im Frühjahr 2023 erneut bestellt werden.

Informationen aus dem Schülersekretariat

Servicebüro Rathausplatz 10 67059 Ludwigshafen	Zur Erreichbarkeit beachten Sie bitte die Hinweise auf der Homepage der Stadt. Derzeit empfehlen wir generell eine vorherige Online-Terminvereinbarung.
Weitere Informationen zur Schulbuchausleihe und Erreichbarkeit	www.ludwigshafen.de www.lmf-online.rlp.de

Wichtige Zusatzinformationen:

Sollten Sie Hilfe bei der Anmeldung zur entgeltlichen Schulbuchausleihe benötigen, haben Sie die Möglichkeit, sich an die Schule, die Ihr Kind im kommenden Schuljahr (2022/2023) besuchen wird, zu wenden:

Ort: BBS W1 Raum 2.1
Ansprechpartner*in: Frau Reiter
Telefonnummer: 0621 504 40 07 12

➔ **Vorsprachen im Anmeldezeitraum bitte nur nach vorheriger Terminvereinbarung unter Einhaltung der derzeit vorgeschriebenen Hygiene- und Schutzmaßnahmen**

II, Zielsetzung der hBF Wirtschaft

Laufbahnmodell

1 Ausbildung = 2 Abschlüsse



**Vollschulische Erstausbildung
über 2 Jahre**

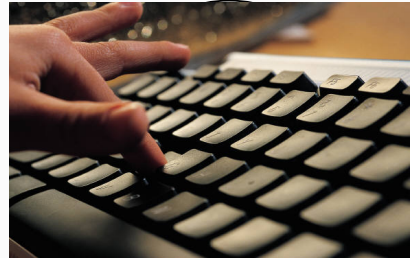

**integriertes Betriebspraktikum
16 Wochen**



**Wahlangebot
Fachhochschulreife**

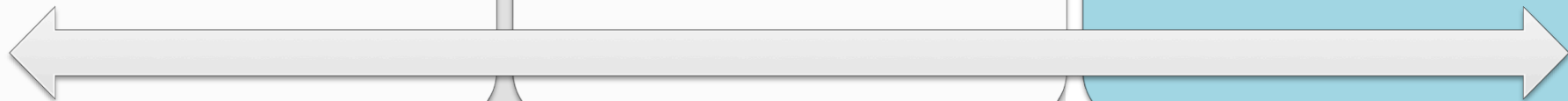

2560 Stunden

600 Stunden

„Staatlich geprüfter kaufmännischer Assistent/in“

schulischer Teil
Fachhochschulreife

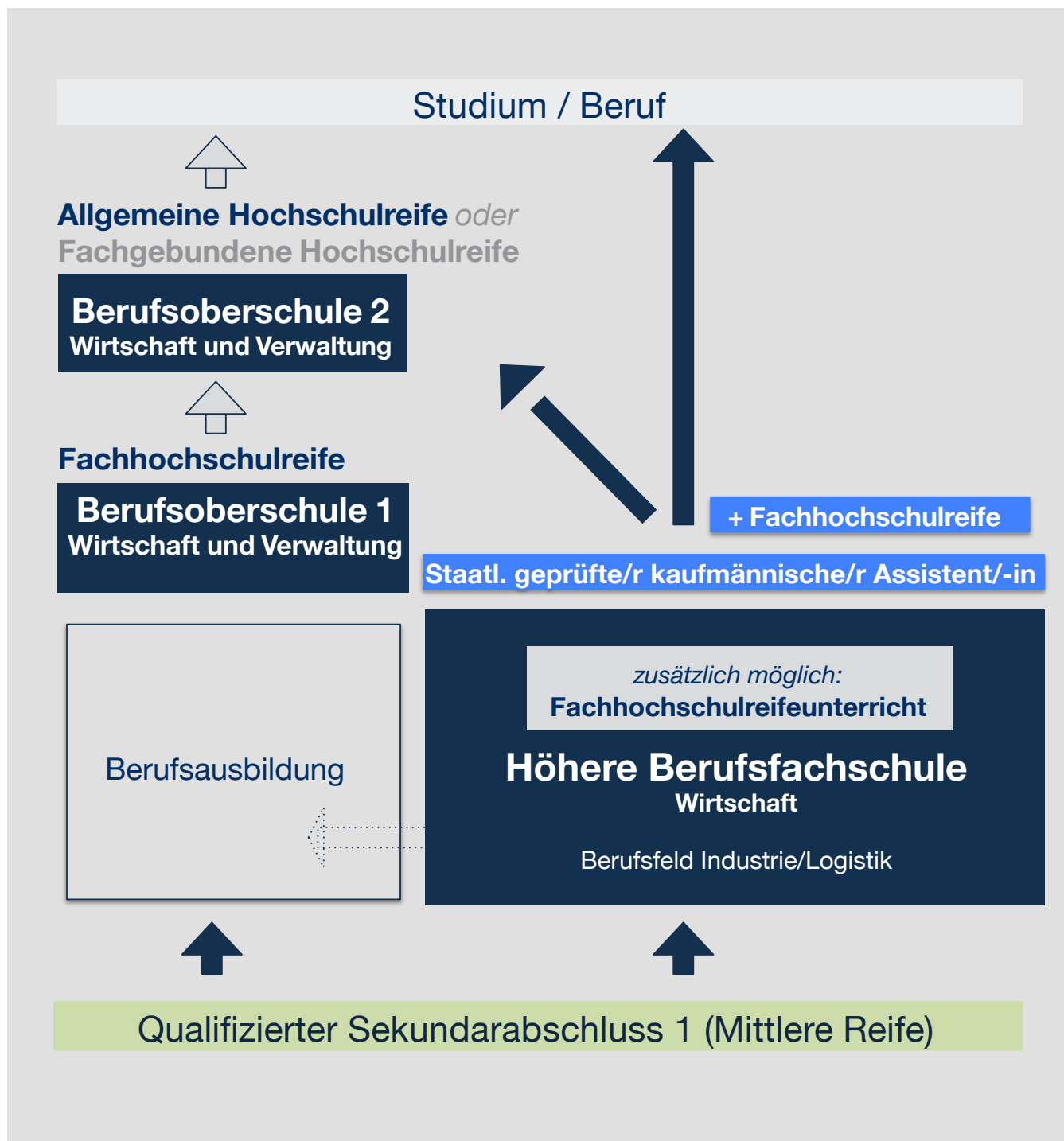

Höhere Berufsfachschule

Wirtschaft

Berufsfeld

Industrie/Logistik

Unterrichtsfächer

- **Assistenzabschluss**
Fachrichtungsbezogener Unterricht,
Standortspezifischer Unterricht, Selbstgesteuertes
Lernen, Deutsch/Kommunikation, Englisch, MINT,
Sozialkunde/Wirtschaftslehre, Religion/Ethik,
Gesundheitserziehung/Sport
- **Fachhochschulreife (Wahlunterricht)**
Deutsch/Kommunikation, Mathematik, Englisch,
Sozialkunde, Naturwissenschaft (Biologie)
- **Zusatzqualifikation für den Übergang in die BOS II**
zusätzlich Wahlfach Spanisch
- **Betriebspraktikum (einschlägig)**
16 Wochen während der Schulzeit unter Anleitung
der Schule (dualisiert – 2 Tage in der Woche)

Höhere Berufsfachschule

Wirtschaft

Berufsfeld

Industrie/Logistik

III, Wie sieht ein typischer Stundenplan der hBF Wirtschaft Unterstufe (11.Klasse) aus?



Beispiel

1 HJ	MO	DI		MI	DO	FR	2 HJ	MO	DI		MI	DO	FR
1	DKOM Baustein 2	SK B2	SK B4	LB1	LB4	Mathe Baustein 2	1	DKOM Baustein 2	SK B2	SK B4	Praktikum	Praktikum	Mathe Baustein 2
2	DKOM Baustein 2	DKOM Baustein 1		LB1	LB4	Mathe Baustein 2	2	DKOM Baustein 2	DKOM Baustein 1				Mathe Baustein 2
3	LB 1	LB2/IV		LB 3	Sport	REL	3	LB 1	LB2/IV				REL
4	LB 2	LB2/IV		LB 3	Sport	LB 4	4	LB 2	LB2/IV				LB 4
5	SSPU	LB 3		MINT Fachrechnen	REL	LB 4	5	SSPU	LB 3				LB 4
6	SSPU	SGL		MINT Fachrechnen	REL	LB3	6	SSPU	SGL				LB 3
7	E B 1	E B 3	SK/WI Baustein 1 alle			LB3	7	E B 1	E B 3	SK/WI Baustein 1 alle			LB 3
8	E B 3		SK/WI Baustein 1 alle			LB 2	8	E B 3		SK/WI Baustein 1 alle			LB 2
9				Beispiel									
10							10						



Fachhochschulreifeunterricht als Wahlangebot



Wahlunterricht über 600 Stunden

über 2 Jahre.

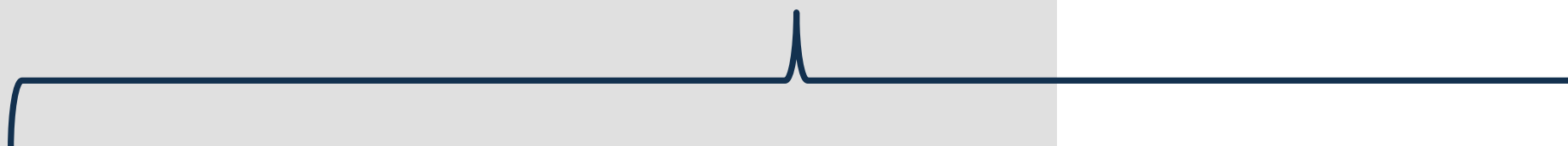

Deutsch	Mathematik	Englisch	Sozialkunde	Naturwissenschaft: Biologie
<input type="checkbox"/> Lernbaustein 2	<input type="checkbox"/> Lernbaustein 2	<input type="checkbox"/> Lernbaustein 3 <input type="checkbox"/> Lernbaustein 4	<input type="checkbox"/> Lernbaustein 4 <input type="checkbox"/> Lernbaustein 5	<input type="checkbox"/> Lernbaustein 3 <input type="checkbox"/> Lernbaustein 4

Erwerb der Fachhochschulreife

Voraussetzungen

- **Teilnahme am Fachhochschulreife-Unterricht und bestandene Prüfung in den Fächern:**
 - **Deutsch/Kommunikation,**
 - **Englisch,**
 - **Mathematik,**
 - **Sozialkunde,**
 - **Naturwissenschaft (Biologie)**

plus

1.Möglichkeit

ein einschlägiges mindestens halbjähriges Betriebspraktikum (26 Wochen) oder

2. Möglichkeit

eine mindestens zweijährige abgeschlossene Berufsausbildung nach dem erfolgreichen Abschluss der HBF oder

3. Möglichkeit

eine mindestens zweijährige einschlägige Berufstätigkeit

S
C
H
U
L
E

Höhere Berufsfachschule

Wirtschaft

Berufsfeld

Industrie/Logistik

SCHULE –

16 Wochen der 26 werden während der Schulzeit geleistet

Fachhochschulreifeunterricht als Wahlangebot

Deutsch – Mathematik – Englisch – Sozialkunde - Biologie



- Wie ist die Teilnahme am Fachhochschulreifeunterricht geregelt?
- Unter welchen Bedingungen kann ein Schüler am Fachhochschulreifeunterricht teilnehmen?
- Wann ist die Entscheidung für die jeweiligen Fachhochschulreifebausteine zu treffen?
- Wann werden welche Bausteine der Fachhochschulreife unterrichtet?
- Kann im Laufe der Zeit eine Abmeldung vom Fachhochschulreifeunterricht erfolgen?
- Wie werden Leistungen in den Bausteinen nach der Abmeldung dokumentiert?
- Ist ein Wiedereinstieg in die Bausteine zu einem späteren Zeitpunkt in der Assistentenausbildung möglich?

Die Fragen werden
zum Schulstart
gemeinsam
besprochen.

Praktikum

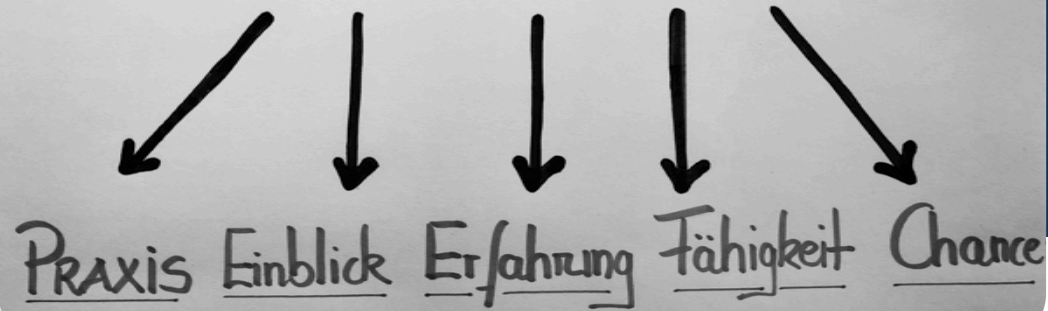

16 Wochen Praktikum über 2 Schuljahre

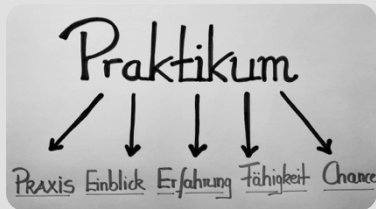

16 Wochen Praktikum über 2 Schuljahre

Neu!

DIE SCHÜLER WERDEN IM 1. HALBJAHR ZUNÄCHST DIE GESAMTE WOCHE BESCHULT. BERUFLICHES BASISKOMPETENZEN WERDEN VERMITTELT.

ERST IM 2. HALBJAHR BEGINNT DAS PRAKTIKUM.
DER ZEITRAUM ERSTRECKT SICH AUF 12 MONATE.

IM 2. JAHR BLEIBT DER PRÜFUNGSZEITRAUM FREI VON PRAXISTAGEN,
SO DASS ZEITRESERVEN FÜR DIE DURCHFÜHRUNG DER PRÜFUNGEN BESTEHEN.

JEWELS 2 TAGE IN DER SCHULWOCHE

1. JAHR
1. HJ

1. JAHR
2. HJ

2. JAHR
1. HJ

2. JAHR
2. HJ

Praktikum - Organisation Schuljahr 2022 - 2023



Dieses 16-wöchige Praktikum ist über 12 Monate jeweils 2 Tage (Mittwoch/Donnerstag) in den Schulwochen zu absolvieren.

Zeitraum	Es beginnt am Mo 30.01.2023 und wird am Fr 26.01.2023 enden.	
Praktikumstage in der Woche	Praktikumstage jeweils Mittwoch und Donnerstag betriebsübliche Arbeitszeit 7,5 – 8 Zeitstunden	
Ferienzeiten ohne Praktikum	Bewegliche Ferientage	20.02.23 (Mo) – 21.02.23 (Di)
	Osterferien	03.04.2023 – 06.04.2023
	Beweglicher Ferientage	19.05.23 (Fr)
	Pfingstferien	30.05.2023 – 07.06.2023
	Beweglicher Ferientag	09.06.23 (Fr)
	Sommerferien	24.07.2023 – 01.09.2023
	Herbstferien	16.10.2023 – 27.10.2023
	Weihnachtsferien	27.12.2023 – 05.01.2024
Intensivwochen Praktikum	1. Intensivwoche:	30.01.2023 – 03.02.2023
	2. Intensivwoche (optional) :	04.09.2023 – 08.09.2023

IV, Das Praktikum in der hBFWirtschaft

Sie erhalten v.a. im 1. Schulhalbjahr von den Klassenleitungen/Fachkollegen:

- **schulische Anschreiben zur Information für die Betriebe**
- **Vordrucke für den/die Vertrag/Verträge**
- **Vordrucke für die Bestätigung des Praktikums**
 - **Praktikum für die Assistentenausbildung während der Schulzeit (16 Wochen)**
 - **Praktikum für die Fachhochschulreife während der Ferien**
- **Berichtsheft (Papierform - nicht digital** (Original Prüfungsdokument)**)**
- **Beratung bei der Suche nach einem Platz**
- **Unterstützung bei dem Erstellen Ihrer Bewerbungsunterlagen**

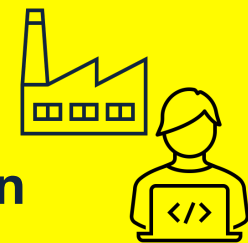

Struktur Methodentraining – in Planung

Unterstufe

Oberstufe

Einschulungswoche

2. Schulwoche

vor Herbstferien

fortlaufend

Classroommanagement
Lernstrategietest
Lernen lernen und
trainieren im Team



Lesen- /Textverständnis
Präsentieren

Ausblick Praktikum
Bewerbungstraining
Bewerbungsschreiben

Telefonregeln

Einladung externer
Partner (Bsp. IHK)

Prüfungstraining
Kommunikation und
Moderation

Beratung durch die
Agentur für Arbeit

integrativ

digitale Kompetenzen

- Umgang mit der Lernplattform MOODLE
- das Videokonferenzsystem BIGBLUEBUTTON
- Dateimanagement in der schuleigenen Cloud
- interner und externer Schriftverkehr per Mail



SAP4school
IUS

Berufsbildende
Schule Wirtschaft I
Ludwigshafen am Rhein

Herr /Frau Max Mustermann
geb. am xx.xx.xxxx

hat im Rahmen des Unterrichts Kenntnisse zur praxisorientierten Anwendung der
Integrierten Unternehmenssoftware
SAP ERP

erworben.

Der Unterricht mit Unterstützung von SAP ERP umfasste die folgenden Bereiche:

Modul A1: Softwareerkennung und Recherche
Lagerorganisation / Vertriebsorganisation / Abbildung eines Unternehmens in SAP ERP / Erkundung von
Debitorenstammdaten / Erkundung von Materialstammdaten / Erkundung von Anfragen, Angeboten und Aufträgen /
Kreditorenstammdaten

Modul A2: Pflege von Stammdaten
Erfassen und Pflege von Debitorenstammdaten / Erfassen und Pflege von Materialstammdaten / Erfassen und Pflegen von
Kreditorenstammdaten / Erfassen und Pflege von Verkaufskonditionen

Modul A3: Absatzprozesse
Teil 1: Anfrage / Angebot / Auftrag

Ludwigshafen, 12.05.2022

Schulleiter:  Fachlehrer:

Struktur Methodentraining

Unterstufe

Digitale Kompetenzen

- Umgang mit der Lernplattform MOODLE
 - das Videokonferenzsystem BIGBLUEBUTTON
 - Dateimanagement in der schuleigenen Cloud
 - interner und externer Schriftverkehr per Mail
 - Schulung
-
- SAP ERP ist die wesentliche Hauptproduktlinie des deutschen Software-Unternehmens SAP SE, die es seit 1993 vertreibt. ERP steht für Enterprise-Resource-Planning oder Unternehmens-Informationssystem, womit alle geschäftsrelevanten Bereiche eines Unternehmens im Zusammenhang betrachtet werden können.
-
- Im Unterricht wird eine für Schulen entwickelte Version eingesetzt.
 - Am Ende der 2 Schuljahre erhalten die Schüler*innen ein entsprechendes Zertifikat über die Schulungsinhalte.



Oberstufe

SAP4school
IUS



Berufsbildende
Schule Wirtschaft I
Ludwigshafen am Rhein

Herr /Frau Max Mustermann

geb. am xx.xx.xxxx

hat im Rahmen des Unterrichts Kenntnisse zur praxisorientierten Anwendung der

Integrierten Unternehmenssoftware

SAP ERP

erworben.

Der Unterricht mit Unterstützung von SAP ERP umfasste die folgenden Bereiche:

Modul A1: Softwareerkundung und Recherche

Lagerorganisation / Vertriebsorganisation / Abbildung eines Unternehmens in SAP ERP / Erkundung von Debitorenstammdaten / Erkundung von Materialstammdaten / Erkundung von Anfragen, Angeboten und Aufträgen / Kreditorenstammdaten

Modul A2: Pflege von Stammdaten

Erfassen und Pflege von Debitorenstammdaten / Erfassen und Pflege von Materialstammdaten / Erfassen und Pflegen von Kreditorenstammdaten / Erfassen und Pflege von Verkaufskonditionen

Modul A3: Absatzprozesse

Teil 1: Anfrage / Angebot / Auftrag

Ludwigshafen, 12.05.2022

Schulleiter:

Fachlehrer:



StR Vorname Nachname

Berufsbildende Schule Wirtschaft 1 – Mundenheimer Straße 220 – 67061 Ludwigshafen am Rhein

SAP
University
Alliances



Änderungen bezüglich Zeit und Ort können sich aufgrund der aktuellen Infektionslage (Corona) ergeben! Bitte beachten Sie auch immer die Hinweise auf der Website der Schule!

To Do List Erster Schultag

- ☐ **Abschlusszeugnis** Qualifizierter Sekundarabschluss I (Mittlere Reife) mitbringen (Original oder beglaubigte Kopie)
- ☐ **Lichtbild** (für Schülerschein)
.....
- ☐ **Personalausweis** (alternativ: Reisepass)
.....
- ☐ **Schreibmaterialien** (Stifte, Block, Kalender....)
.....

**Erster Schultag Montag, der 05.09.2022 , 09.00 Uhr Aula
(siehe Lageplan nächste Folie)**

LAGEPLAN

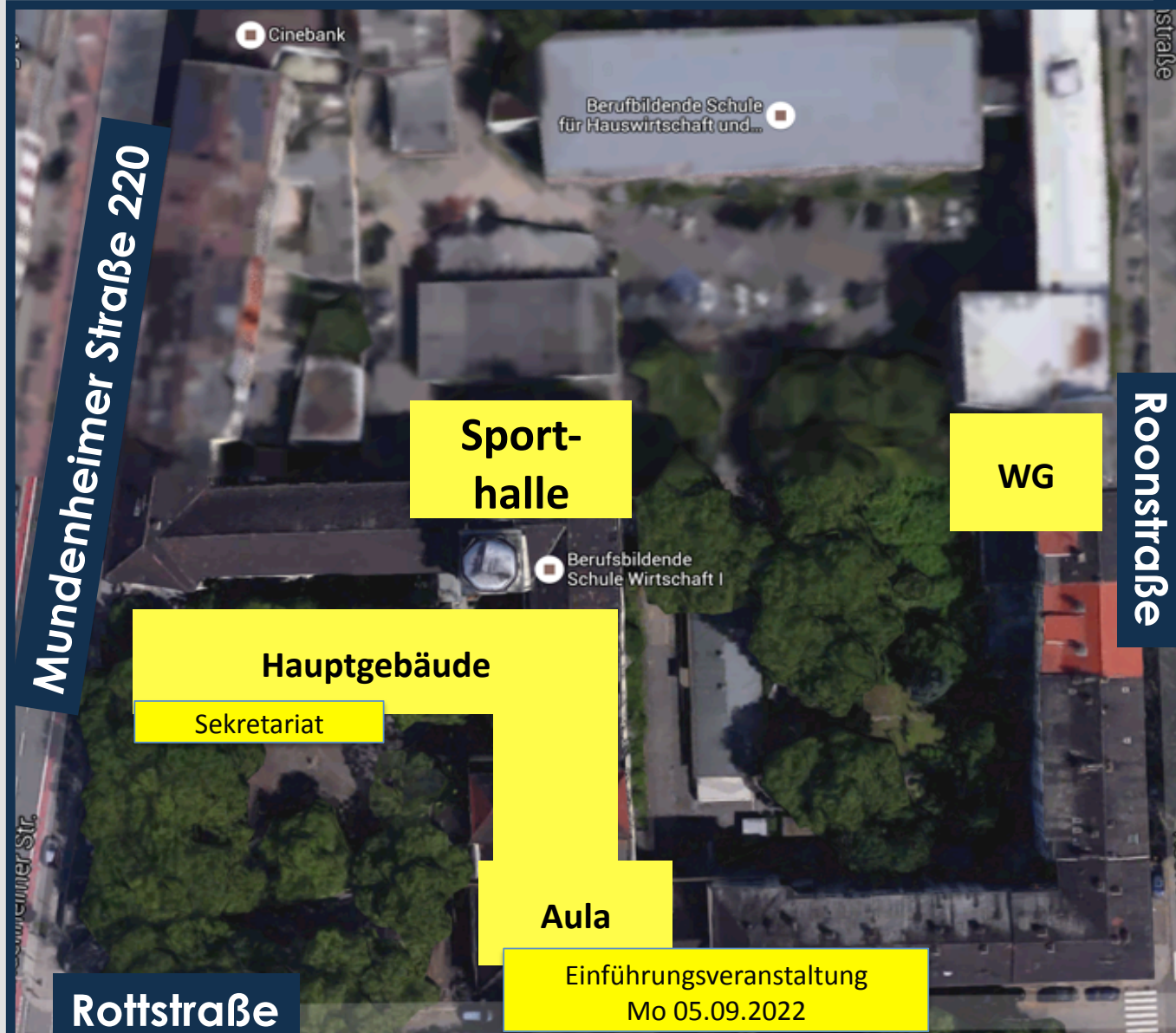

WG-Nebengebäude:

- Klassen- und Fachräume
- Spinde
- Aufenthaltsraum

Hauptgebäude:

- Klassen- und Fachräume
- Spinde
- Aufenthaltsraum
- Computerräume
- Sekretariat / Lehrerzimmer

Kontaktdaten

Berufsbildende Wirtschaft 1

Mundenheimer Straße 220

67061 Ludwigshafen

Telefon 0621 – 504400712 (Frau Reiter Schulsekretärin)

Telefax 0621 - 504400798

Reiter@bbsw1-lu.de (Sekretariat)

Bogumil@bbsw1-lu.de (Abteilungsleitung)

Schulwebsite

www.bbsw1-lu.de

<https://www.bbsw1-lu.de/schulformen/hoehere-berufsfachschule/informationsabend.html>



Höhere Berufsfachschule

Wirtschaft

Berufsfeld

Industrie/Logistik



Berufsbildende Schule Wirtschaft 1,
Mundenheimer Straße 220, 67061 Ludwigshafen

Vielen Dank für Ihre Aufmerksamkeit!

 Wir beantworten jetzt gerne
Ihre **Fragen!**



